

ТИТУЛЬНЫЙ ЛИСТ

РЕГИОНАЛЬНЫЙ ЭТАП ВСЕРОССИЙСКОЙ ОЛИМПИАДЫ ШКОЛЬНИКОВ КИРОВСКАЯ ОБЛАСТЬ

Заполнять ЗАГЛАВНЫМИ ПЕЧАТНЫМИ БУКВАМИ по образцам

А Б В Г Д Е Ё Ж З И Й К Л М Н О П Р С Т У Ф Х Ц Ч Ш Щ Ъ Ы Э Ю Я 1 2 3 4 5 6 7 8 9 0 , -

1. Заполните поля «фамилия», «инициалы», «класс» на титульном листе, если они не заполнены. Заполните поле «класс» на всех листах работы, если оно не заполнено.

ШИФР КОМПЛЕКТА

РЭ-10-10

ПРЕДМЕТ

биология

ДАТА ПРОВЕДЕНИЯ

(ДД.ММ.ГГГГ.)

09 . 02 . 2017

ФАМИЛИЯ

ЗЫКОВА

ИНИЦИАЛЫ

С. С.

КЛАСС

10

2. По окончании работы пронумеруйте СТРАНИЦЫ (титульный лист не считать) и укажите общее количество использованных страниц.

ОБЩЕЕ КОЛИЧЕСТВО СТРАНИЦ

18

РЕЗУЛЬТАТЫ ВЫПОЛНЕНИЯ ЗАДАНИЙ ТЕОРЕТИЧЕСКОГО ТУРА В УКАЗАННУЮ ДАТУ ПРОВЕДЕНИЯ (заполняется жюри)

1	2	3		
23	56,5	10,5		90

Председатель жюри:

1000

1000

1000

1000

**на задания теоретического тура регионального этапа
XXXIII Всероссийской олимпиады школьников по биологии. 2016-17 уч. год
10 - 11 классы [макс. 153,5 балла]**

Внимание! Образец заполнения: правильный ответ - , отмена ответа -

Задание 1. макс. 60 баллов

№	а	б	в	г
1				<input checked="" type="checkbox"/>
2				
3			<input checked="" type="checkbox"/>	
4		<input checked="" type="checkbox"/>		
5		<input checked="" type="checkbox"/>		
6		<input checked="" type="checkbox"/>		
7			<input checked="" type="checkbox"/>	
8	<input checked="" type="checkbox"/>			
9				<input checked="" type="checkbox"/>
10		<input checked="" type="checkbox"/>		
11	<input checked="" type="checkbox"/>			
12				<input checked="" type="checkbox"/>

№	а	б	в	г
13				<input checked="" type="checkbox"/>
14				
15			<input checked="" type="checkbox"/>	
16	<input checked="" type="checkbox"/>			
17				<input checked="" type="checkbox"/>
18	<input checked="" type="checkbox"/>			
19			<input checked="" type="checkbox"/>	
20		<input checked="" type="checkbox"/>		
21				<input checked="" type="checkbox"/>
22		<input checked="" type="checkbox"/>		
23				<input checked="" type="checkbox"/>
24		<input checked="" type="checkbox"/>		

№	а	б	в	г
25			<input checked="" type="checkbox"/>	
26	<input checked="" type="checkbox"/>			
27				<input checked="" type="checkbox"/>
28				<input checked="" type="checkbox"/>
29			<input checked="" type="checkbox"/>	
30	<input checked="" type="checkbox"/>			
31				<input checked="" type="checkbox"/>
32	<input checked="" type="checkbox"/>			
33		<input checked="" type="checkbox"/>		
34				<input checked="" type="checkbox"/>
35				<input checked="" type="checkbox"/>
36			<input checked="" type="checkbox"/>	

№	а	б	в	г
37				<input checked="" type="checkbox"/>
38	<input checked="" type="checkbox"/>			
39			<input checked="" type="checkbox"/>	
40				<input checked="" type="checkbox"/>
41		<input checked="" type="checkbox"/>		
42		<input checked="" type="checkbox"/>		
43				<input checked="" type="checkbox"/>
44	<input checked="" type="checkbox"/>			
45			<input checked="" type="checkbox"/>	
46				<input checked="" type="checkbox"/>
47		<input checked="" type="checkbox"/>		
48				<input checked="" type="checkbox"/>

№	а	б	в	г
49		<input checked="" type="checkbox"/>		
50		<input checked="" type="checkbox"/>		
51		<input checked="" type="checkbox"/>		
52	<input checked="" type="checkbox"/>			
53				<input checked="" type="checkbox"/>
54	<input checked="" type="checkbox"/>			
55				<input checked="" type="checkbox"/>
56	<input checked="" type="checkbox"/>			
57			<input checked="" type="checkbox"/>	
58			<input checked="" type="checkbox"/>	
59			<input checked="" type="checkbox"/>	
60			<input checked="" type="checkbox"/>	

23

Задание 2. макс. 75 баллов

№	?	а	б	в	г	д
1	<input checked="" type="checkbox"/>	<input checked="" type="checkbox"/>	<input checked="" type="checkbox"/>	<input checked="" type="checkbox"/>	<input checked="" type="checkbox"/>	<input checked="" type="checkbox"/>
2	<input checked="" type="checkbox"/>	<input checked="" type="checkbox"/>	<input checked="" type="checkbox"/>	<input checked="" type="checkbox"/>	<input checked="" type="checkbox"/>	<input checked="" type="checkbox"/>
3	<input checked="" type="checkbox"/>	<input checked="" type="checkbox"/>	<input checked="" type="checkbox"/>	<input checked="" type="checkbox"/>	<input checked="" type="checkbox"/>	<input checked="" type="checkbox"/>
4	<input checked="" type="checkbox"/>	<input checked="" type="checkbox"/>	<input checked="" type="checkbox"/>	<input checked="" type="checkbox"/>	<input checked="" type="checkbox"/>	<input checked="" type="checkbox"/>
5	<input checked="" type="checkbox"/>	<input checked="" type="checkbox"/>	<input checked="" type="checkbox"/>	<input checked="" type="checkbox"/>	<input checked="" type="checkbox"/>	<input checked="" type="checkbox"/>
6	<input checked="" type="checkbox"/>	<input checked="" type="checkbox"/>	<input checked="" type="checkbox"/>	<input checked="" type="checkbox"/>	<input checked="" type="checkbox"/>	<input checked="" type="checkbox"/>

№	?	а	б	в	г	д
7	<input checked="" type="checkbox"/>	<input checked="" type="checkbox"/>	<input checked="" type="checkbox"/>	<input checked="" type="checkbox"/>	<input checked="" type="checkbox"/>	<input checked="" type="checkbox"/>
8	<input checked="" type="checkbox"/>	<input checked="" type="checkbox"/>	<input checked="" type="checkbox"/>	<input checked="" type="checkbox"/>	<input checked="" type="checkbox"/>	<input checked="" type="checkbox"/>
9	<input checked="" type="checkbox"/>	<input checked="" type="checkbox"/>	<input checked="" type="checkbox"/>	<input checked="" type="checkbox"/>	<input checked="" type="checkbox"/>	<input checked="" type="checkbox"/>
10	<input checked="" type="checkbox"/>	<input checked="" type="checkbox"/>	<input checked="" type="checkbox"/>	<input checked="" type="checkbox"/>	<input checked="" type="checkbox"/>	<input checked="" type="checkbox"/>
11	<input checked="" type="checkbox"/>	<input checked="" type="checkbox"/>	<input checked="" type="checkbox"/>	<input checked="" type="checkbox"/>	<input checked="" type="checkbox"/>	<input checked="" type="checkbox"/>
12	<input checked="" type="checkbox"/>	<input checked="" type="checkbox"/>	<input checked="" type="checkbox"/>	<input checked="" type="checkbox"/>	<input checked="" type="checkbox"/>	<input checked="" type="checkbox"/>

№	?	а	б	в	г	д
13	<input checked="" type="checkbox"/>	<input checked="" type="checkbox"/>	<input checked="" type="checkbox"/>	<input checked="" type="checkbox"/>	<input checked="" type="checkbox"/>	<input checked="" type="checkbox"/>
14	<input checked="" type="checkbox"/>	<input checked="" type="checkbox"/>	<input checked="" type="checkbox"/>	<input checked="" type="checkbox"/>	<input checked="" type="checkbox"/>	<input checked="" type="checkbox"/>
15	<input checked="" type="checkbox"/>	<input checked="" type="checkbox"/>	<input checked="" type="checkbox"/>	<input checked="" type="checkbox"/>	<input checked="" type="checkbox"/>	<input checked="" type="checkbox"/>
16	<input checked="" type="checkbox"/>	<input checked="" type="checkbox"/>	<input checked="" type="checkbox"/>	<input checked="" type="checkbox"/>	<input checked="" type="checkbox"/>	<input checked="" type="checkbox"/>
17	<input checked="" type="checkbox"/>	<input checked="" type="checkbox"/>	<input checked="" type="checkbox"/>	<input checked="" type="checkbox"/>	<input checked="" type="checkbox"/>	<input checked="" type="checkbox"/>
18	<input checked="" type="checkbox"/>	<input checked="" type="checkbox"/>	<input checked="" type="checkbox"/>	<input checked="" type="checkbox"/>	<input checked="" type="checkbox"/>	<input checked="" type="checkbox"/>

№	?	а	б	в	г	д
19	<input checked="" type="checkbox"/>	<input checked="" type="checkbox"/>	<input checked="" type="checkbox"/>	<input checked="" type="checkbox"/>	<input checked="" type="checkbox"/>	<input checked="" type="checkbox"/>
20	<input checked="" type="checkbox"/>	<input checked="" type="checkbox"/>	<input checked="" type="checkbox"/>	<input checked="" type="checkbox"/>	<input checked="" type="checkbox"/>	<input checked="" type="checkbox"/>
21	<input checked="" type="checkbox"/>	<input checked="" type="checkbox"/>	<input checked="" type="checkbox"/>	<input checked="" type="checkbox"/>	<input checked="" type="checkbox"/>	<input checked="" type="checkbox"/>
22	<input checked="" type="checkbox"/>	<input checked="" type="checkbox"/>	<input checked="" type="checkbox"/>	<input checked="" type="checkbox"/>	<input checked="" type="checkbox"/>	<input checked="" type="checkbox"/>
23	<input checked="" type="checkbox"/>	<input checked="" type="checkbox"/>	<input checked="" type="checkbox"/>	<input checked="" type="checkbox"/>	<input checked="" type="checkbox"/>	<input checked="" type="checkbox"/>
24	<input checked="" type="checkbox"/>	<input checked="" type="checkbox"/>	<input checked="" type="checkbox"/>	<input checked="" type="checkbox"/>	<input checked="" type="checkbox"/>	<input checked="" type="checkbox"/>

№	?	а	б	в	г	д
25	<input checked="" type="checkbox"/>	<input checked="" type="checkbox"/>	<input checked="" type="checkbox"/>	<input checked="" type="checkbox"/>	<input checked="" type="checkbox"/>	<input checked="" type="checkbox"/>
26	<input checked="" type="checkbox"/>	<input checked="" type="checkbox"/>	<input checked="" type="checkbox"/>	<input checked="" type="checkbox"/>	<input checked="" type="checkbox"/>	<input checked="" type="checkbox"/>
27	<input checked="" type="checkbox"/>	<input checked="" type="checkbox"/>	<input checked="" type="checkbox"/>	<input checked="" type="checkbox"/>	<input checked="" type="checkbox"/>	<input checked="" type="checkbox"/>
28	<input checked="" type="checkbox"/>	<input checked="" type="checkbox"/>	<input checked="" type="checkbox"/>	<input checked="" type="checkbox"/>	<input checked="" type="checkbox"/>	<input checked="" type="checkbox"/>
29	<input checked="" type="checkbox"/>	<input checked="" type="checkbox"/>	<input checked="" type="checkbox"/>	<input checked="" type="checkbox"/>	<input checked="" type="checkbox"/>	<input checked="" type="checkbox"/>
30	<input checked="" type="checkbox"/>	<input checked="" type="checkbox"/>	<input checked="" type="checkbox"/>	<input checked="" type="checkbox"/>	<input checked="" type="checkbox"/>	<input checked="" type="checkbox"/>

56,5

Задание 3. макс. 18,5 баллов

1. макс. 2,5 балла

Рис.	1	2	3	4	5
Тип	А		<input checked="" type="checkbox"/>		
	Б			<input checked="" type="checkbox"/>	
	В		<input checked="" type="checkbox"/>		
	Г				<input checked="" type="checkbox"/>
Д	<input checked="" type="checkbox"/>				

(по 0,5 б.) = 1

2. макс. 2 балла

Э.сист-я	1	2	3	4
Гов.	А	<input checked="" type="checkbox"/>	<input checked="" type="checkbox"/>	
	Б			<input checked="" type="checkbox"/>

(по 0,5 б.) = 2

3. макс. 2,5 балла

Пор-к	1	2	3	4	5
Слой	А		<input checked="" type="checkbox"/>		
	Б			<input checked="" type="checkbox"/>	
	Г	<input checked="" type="checkbox"/>			<input checked="" type="checkbox"/>
	Д				<input checked="" type="checkbox"/>

(по 0,5 б.) = 1

4. макс. 3 балла

Проц-ы	1	2	3	4	5	6
Оргanelлы	А			<input checked="" type="checkbox"/>	<input checked="" type="checkbox"/>	
	Б			<input checked="" type="checkbox"/>		
	В	<input checked="" type="checkbox"/>				<input checked="" type="checkbox"/>
	Г		<input checked="" type="checkbox"/>			

(по 0,5 б.) = 1,5

10,5

5. макс. 3,5 балла

Бак/Х	1	2	3	4	5	6	7
Лок-я	А		<input checked="" type="checkbox"/>	<input checked="" type="checkbox"/>		<input checked="" type="checkbox"/>	
	Б	<input checked="" type="checkbox"/>			<input checked="" type="checkbox"/>		<input checked="" type="checkbox"/>

(по 0,5 б.) = 2

6. макс. 5 баллов

Орг-мы	1	2	3	4	5	
Гаметы	А	<input checked="" type="checkbox"/>				
	Б				<input checked="" type="checkbox"/>	
	В			<input checked="" type="checkbox"/>		
	Г		<input checked="" type="checkbox"/>			
	Д			<input checked="" type="checkbox"/>		
	М	<input checked="" type="checkbox"/>			<input checked="" type="checkbox"/>	
Ж	<input checked="" type="checkbox"/>	<input checked="" type="checkbox"/>	<input checked="" type="checkbox"/>	<input checked="" type="checkbox"/>	<input checked="" type="checkbox"/>	

(по 0,5 б.) = 3

Итого: 90

Проверили:
Евг. М. Сидраков

1. The first part of the document discusses the importance of maintaining accurate records of all transactions. This is essential for ensuring the integrity of the financial statements and for providing a clear audit trail. The second part of the document outlines the various methods used to collect and analyze data, including interviews, surveys, and focus groups. The third part of the document describes the results of the research, highlighting the key findings and the implications for practice. The fourth part of the document discusses the limitations of the study and suggests areas for future research. The fifth part of the document provides a conclusion and a summary of the main points.

2. The first part of the document discusses the importance of maintaining accurate records of all transactions. This is essential for ensuring the integrity of the financial statements and for providing a clear audit trail. The second part of the document outlines the various methods used to collect and analyze data, including interviews, surveys, and focus groups. The third part of the document describes the results of the research, highlighting the key findings and the implications for practice. The fourth part of the document discusses the limitations of the study and suggests areas for future research. The fifth part of the document provides a conclusion and a summary of the main points.

3. The first part of the document discusses the importance of maintaining accurate records of all transactions. This is essential for ensuring the integrity of the financial statements and for providing a clear audit trail. The second part of the document outlines the various methods used to collect and analyze data, including interviews, surveys, and focus groups. The third part of the document describes the results of the research, highlighting the key findings and the implications for practice. The fourth part of the document discusses the limitations of the study and suggests areas for future research. The fifth part of the document provides a conclusion and a summary of the main points.

4. The first part of the document discusses the importance of maintaining accurate records of all transactions. This is essential for ensuring the integrity of the financial statements and for providing a clear audit trail. The second part of the document outlines the various methods used to collect and analyze data, including interviews, surveys, and focus groups. The third part of the document describes the results of the research, highlighting the key findings and the implications for practice. The fourth part of the document discusses the limitations of the study and suggests areas for future research. The fifth part of the document provides a conclusion and a summary of the main points.

ТИТУЛЬНЫЙ ЛИСТ

РЕГИОНАЛЬНЫЙ ЭТАП ВСЕРОССИЙСКОЙ ОЛИМПИАДЫ ШКОЛЬНИКОВ КИРОВСКАЯ ОБЛАСТЬ

Заполнять ЗАГЛАВНЫМИ ПЕЧАТНЫМИ БУКВАМИ по образцам

А Б В Г Д Е Ё Ж З И Й К Л М Н О П Р С Т У Ф Х Ц Ч Ш Щ Ъ Ы Э Ю Я 1 2 3 4 5 6 7 8 9 0 , -

1. Заполните поля «фамилия», «инициалы», «класс» на титульном листе, если они не заполнены. Заполните поле «класс» на всех листах работы, если оно не заполнено.

ШИФР КОМПЛЕКТА

РЭ-10-10

ПРЕДМЕТ

биология

ДАТА ПРОВЕДЕНИЯ
(ДД.ММ.ГГГГ.)

10 . 02 . 2017

ФАМИЛИЯ

ЗЫКОВА

ИНИЦИАЛЫ

С. С.

КЛАСС

10

2. По окончании работы пронумеруйте СТРАНИЦЫ (титульный лист не считать) и укажите общее количество использованных страниц.

ОБЩЕЕ КОЛИЧЕСТВО СТРАНИЦ

5

РЕЗУЛЬТАТЫ ВЫПОЛНЕНИЯ ЗАДАНИЙ ПРАКТИЧЕСКОГО ТУРА В УКАЗАННУЮ ДАТУ ПРОВЕДЕНИЯ (заполняется жюри)

АЧ	ФР	37	
12,5	11,5	18	

Председатель жюри:

ФИЗИОЛОГИЯ И МОРФОЛОГИЯ РАСТЕНИЙ

Общая цель: Изучить морфологические особенности предложенного Вам объекта, выявить осмотический потенциал его клеток.

Оборудование и объекты исследования: картофель (*Solbnum tuberysum*): клубень и нарезанные поперек клубня полоски в чашке Петри; нож или скальпель, разделочная доска, лупа, пробирки в штативе с растворами сахарозы разной концентрации: 0М, 0,2М, 0,3М, 0,4М, 0,5М, 0,6М, фильтровальная бумага, пинцет, миллиметровая бумага или линейка, часы (в аудитории).

ВНИМАНИЕ! Прежде, чем приступить к выполнению работы, прочитайте задание и ход работы и выберите оптимальную последовательность действий

Ход работы:

1. Рассмотрите клубень картофеля. В поле ответа (рис. 2) зарисуйте схематично внешнее строение клубня. Соедините стрелками надписи с теми структурами, которые имеются на объекте.
2. На рис.1 укажите стрелкой (стрелками) часть (части) проростка картофеля, из которого (которых) формируются клубни.



рис.1

рис. 2

3. Из предложенных объектов под цифрами 1-5 выберите растения, у которых представленные на рисунке запасные органы являются видоизменением того же самого органа, что и у изучаемого объекта.

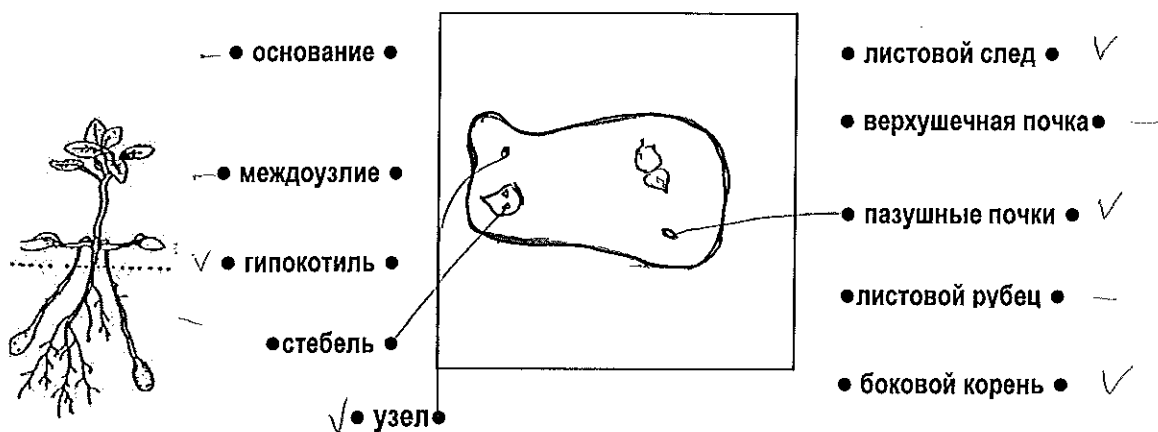
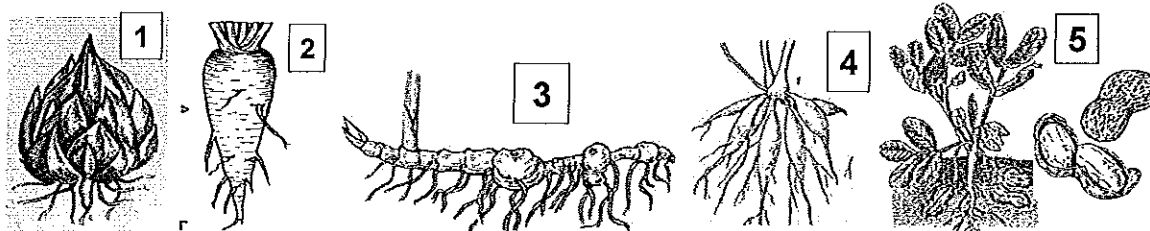

Ответ: 1, 3, 5

2

4. На разделочной доске ножом или скальпелем сделайте поперечный срез клубня. В поле ответа (рис. 3) зарисуйте полученный срез, изобразив видимые на нем структуры. Соедините стрелками надписи структур, которые должны быть обозначены на рисунке объекта.



Рис.3

5. С помощью лезвия изготовьте 6 полосок длиной 50мм и сечением около 5–6мм² (во избежание подсыхания клеток и изменения их осмотического потенциала, работа по приготовлению полосок должна выполняться быстро). Миллиметровой линейкой измерьте длину полосок клубня картофеля и запишите результаты в таблицу. Работу выполняйте последовательно: вначале измерьте первую полоску и погрузите ее в пробирку с раствором определенной концентрации. Отметьте время погружения. Затем вторую и т.д. Время экспонирования полосок – 20 минут. Через 20 мин извлеките полоски поочередно из раствора, обсушите фильтровальной бумагой, и снова тщательно измерьте (работу выполняйте в той же последовательности). Определите концентрацию изотонического раствора.
6. Рассчитайте величину осмотического потенциала, используя уравнение $\Psi_{осм} = -iCRT$, где R – универсальная газовая постоянная, равная 8,31 Дж/(моль·К); T – абсолютная температура ($273 + t$, где t – температура в шкале Цельсия. Считайте её приблизительно равной $t=27^{\circ}\text{C}$) i – изотонический коэффициент (для неэлектролитов $i = 1$). Результат вычислений внесите в таблицу:

Концентрация сахарозы	Длина полоски ткани, мм		Концентрация изотонического раствора	Осмотический потенциал, кПа
	Перед погружением	После пребывания в растворе		
0,6М	30	~28	0	1495,6
0,5М	35	~33		
0,4М	45	~42		
0,3М	50	~44		
0,2М	40	~38		
0 М	40	~40		

7. Выберите верный ответ и обведите обозначающую его букву. Ускоряют образование клубней картофеля для районированных в средней полосе России сортов действие следующих факторов:

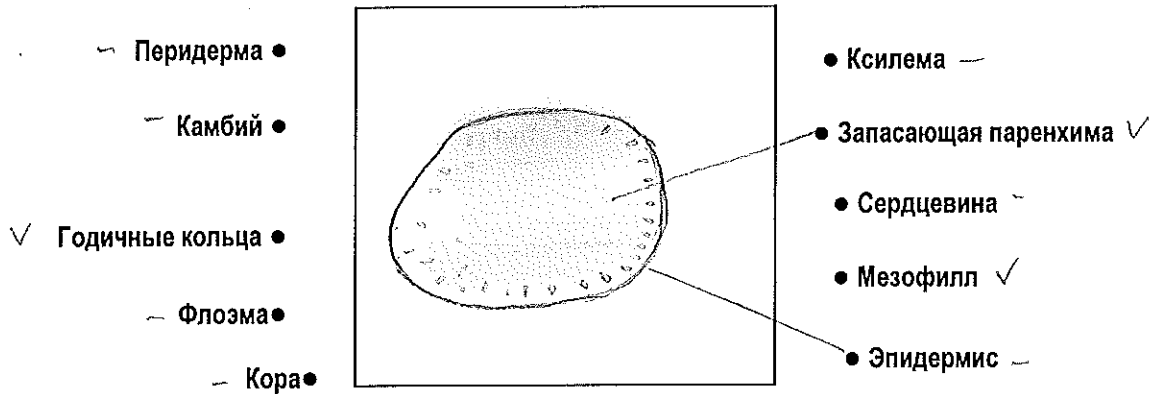
- А. возобновление роста побегов после сухого периода;
 Б. изменение длинных дней на короткие;
 В. низкие положительные температуры;
 Г. гормон ауксин
 Д. гормон цитокинин

1,5
1
3
1,5
11,5

Задания практического тура регионального этапа XXXIII Всероссийской олимпиады школьников по биологии. 2016-17 уч. год. 10 класс

ЗООЛОГИЯ ПОЗВОНОЧНЫХ (маж. 20 баллов)

ЗАДАНИЕ 1. (маж. 8 баллов)

1. Рассмотрите предложенный череп млекопитающего животного. Определите, к какому отряду принадлежит данный объект (2 балла). /Рабочий № объекта 4 /

Отряд Рызуны 28

2. Особенности зубов млекопитающих (число, особенности расположения, степень дифференцировки, сочетание типов зубов и т.д.) служит одним из систематических признаков. Запишите зубную формулу объекта (4 балла).

Зубная формула $2(I \frac{4}{1} C \frac{0}{0} M \frac{1}{1} P \frac{4}{4}) = 40$. 48

3. Определите, к какой экологической группе по типу питания относится данный объект. Укажите знаком X положение объекта в соответствующей графе таблицы (2 балла).

Плотоядное животное		Растительное животное			Смешанное (употребляет и растительный, и животный корм)
Хищник	Насекомоядное	Преимущественно травоядное	Питается преимущественно семенами	Поедающее преимущественно ветви, кору, листья	
				X	

ЗАДАНИЕ 2 (маж. 12 баллов)

Выясните систематическое положение двух объектов, вписав для каждого из них русские (или латинские названия таксонов). Определите по специфическим признакам место этих животных в пищевой цепи, значение в природе и жизни человека.

Ранг таксона	Объект 1 /рабочий № <u>4</u> /	Объект 2 /рабочий № <u>4</u> /
Тип	Хордовые +	Хордовые +
Подтип	Позвоночные +	Позвоночные +
Класс	Млекопитающие +	Костяки мидии +
Отряд	Рызуны +	Осетровые _____
Место в пищевой цепи	консумент I +	консумент II _____
Значение в природе и для человека	<ul style="list-style-type: none"> ⊕ Поедание пищи, продуктов (семян) ⊕ Распространение болезней растений + ⊕ Распространение семян растений + 	<ul style="list-style-type: none"> Поедание зонтик животных Плюсовое значение для человека обл. промышленного значения (из рыбной отрасли) для разл. браконьеров (из рыбы)

1. The first part of the document discusses the importance of maintaining accurate records of all transactions and activities. It emphasizes the need for transparency and accountability in financial reporting.

2. The second part of the document outlines the various methods and techniques used to collect and analyze data. It includes a detailed description of the experimental procedures and the tools used for data collection.

3. The third part of the document presents the results of the study, including a comparison of the different methods and techniques used. It discusses the strengths and weaknesses of each approach and provides a summary of the findings.

4. The fourth part of the document discusses the implications of the study and provides recommendations for future research. It highlights the need for further investigation into the effectiveness of the different methods and techniques used.

5. The fifth part of the document concludes the study and provides a final summary of the findings. It reiterates the importance of maintaining accurate records and the need for transparency and accountability in financial reporting.

6. The sixth part of the document provides a list of references and sources used in the study. It includes a detailed list of the books, articles, and other materials consulted during the research process.

7. The seventh part of the document provides a list of appendices and supplementary materials. It includes a detailed list of the data sets, tables, and other materials used in the study.

8. The eighth part of the document provides a list of figures and tables. It includes a detailed list of the charts, graphs, and other visual aids used in the study.

9. The ninth part of the document provides a list of footnotes and endnotes. It includes a detailed list of the additional information and references provided at the end of the document.

10. The tenth part of the document provides a list of acknowledgments and a list of authors. It includes a detailed list of the individuals and organizations that provided support and assistance during the research process.

The following table provides a summary of the data collected during the study. It includes a detailed list of the variables measured and the results obtained for each variable.

The following table provides a summary of the data collected during the study. It includes a detailed list of the variables measured and the results obtained for each variable.

The following table provides a summary of the data collected during the study. It includes a detailed list of the variables measured and the results obtained for each variable.

The following table provides a summary of the data collected during the study. It includes a detailed list of the variables measured and the results obtained for each variable.

The following table provides a summary of the data collected during the study. It includes a detailed list of the variables measured and the results obtained for each variable.

The following table provides a summary of the data collected during the study. It includes a detailed list of the variables measured and the results obtained for each variable.

The following table provides a summary of the data collected during the study. It includes a detailed list of the variables measured and the results obtained for each variable.

The following table provides a summary of the data collected during the study. It includes a detailed list of the variables measured and the results obtained for each variable.

The following table provides a summary of the data collected during the study. It includes a detailed list of the variables measured and the results obtained for each variable.

The following table provides a summary of the data collected during the study. It includes a detailed list of the variables measured and the results obtained for each variable.

ЗАДАНИЯ

практического тура регионального этапа XXXIII Всероссийской
олимпиады школьников по биологии. 2016-17 уч. год. 10 класс

БИОЛОГИЯ ЧЕЛОВЕКА

Задание 1. Гистология человека. (6 баллов)

Вам предлагаются 3 фотографии, выполненные при изучении гистологического препарата органа человека под световым микроскопом. Определите представленные на фотографии органы и заполните таблицу.

№ фото	Название органа	Обоснование ответа
1	Солнц (Века)	<p>Пл. и рибичше го ета тонко и цуре клетки эпителии имеют митозы. Представлен 3 слоя эпителии. Средний слой выражен слабо.</p>
2	Полость кишечника	<p>Присутствуют глянцевитые клетки, хорошо выражен мышечный слой и эпителий.</p>
3	Ленное	<p>Дельта (т.н. кристаллы, наличие клетки эпителии (однослойной), также хромофиль.</p>

2

Задание 2. Методы исследования человека. (6,5 баллов)

Ниже Вам предлагаются 3 рисунка (*A – B*), полученные различными методами исследования тела человека. Внимательно их рассмотрите.

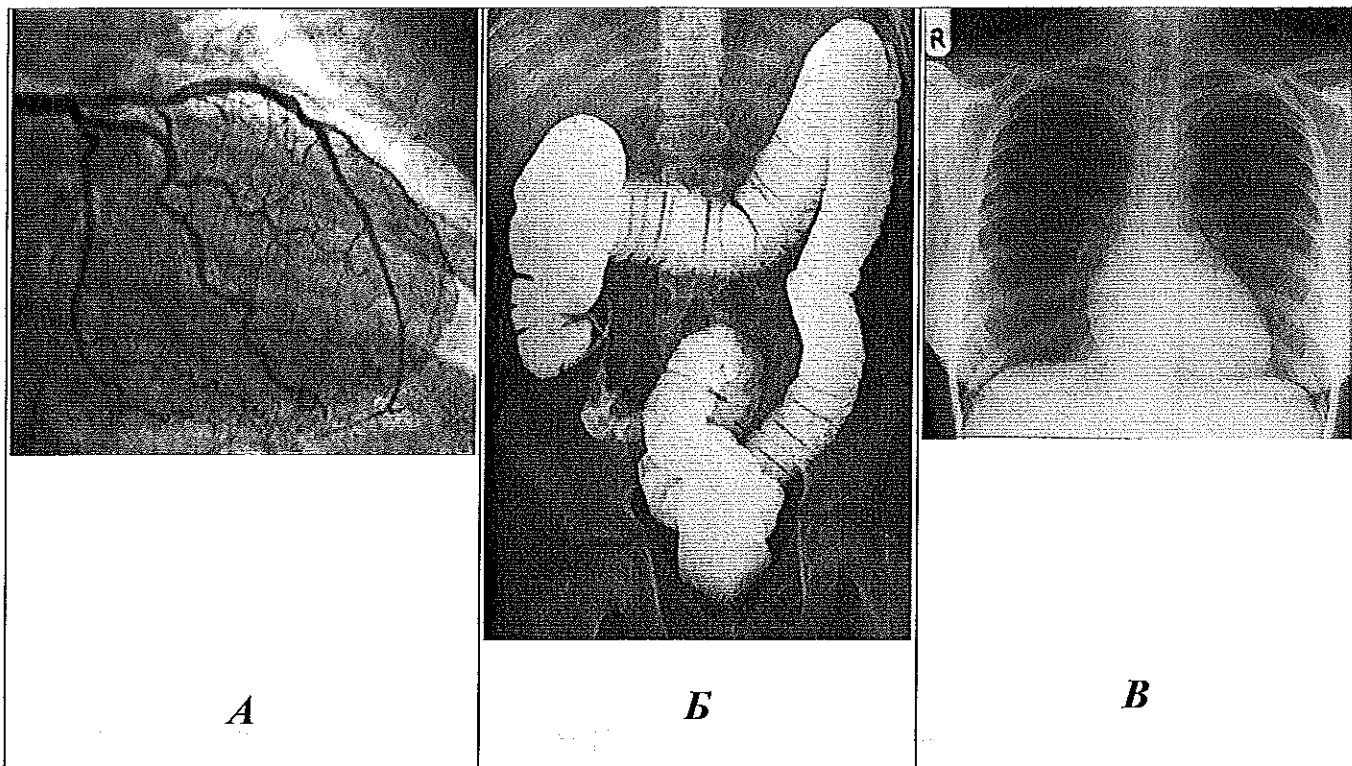

2.1. Укажите, присутствуют ли ткани, изображенные на гистологических препаратах *1 – 3* (из Задания №1) в органах и структурах, изображенных на рисунках *A – B*. Заполните таблицу (в случае отсутствия правильного ответа необходимо поставить знак «0»).

Изображения, полученные разными методами исследования человека	Номер фотографии с гистологическим препаратом (<i>1 – 3</i>)
<i>A</i>	1 +
<i>B</i>	2 +
<i>B</i>	3 —

1

2.1. Заполните таблицу ниже.

№ вопроса	Вопрос	Рисунок		
		А	Б	В
1	Перечислите органы и структуры, изображенные на рисунках.	Вена -	Толстая кишка, (подвздошная, ободочная, слепая) тонкая кишка	Легкие, сердце диафрагма
		-	+	+
2	Каким методом получено каждое из изображений? Отметьте правильный ответ знаком «+»			
	- ультразвуковое исследование (УЗИ);			
	- рентгенография без использования контрастных веществ;			+
	- рентгенография с введением контрастных веществ в кровеносные сосуды;	+		
	- рентгенография с введением контрастных веществ через естественные отверстия человека.		+	

2,5

2

Задание 3. Анатомия человека. (2,5 балла)

Перед Вами муляж человеческого органа. Укажите его название и функции, выполняемые им в организме. Ответ оформите в виде таблицы.

Название органа	Функции органа
Глаз.	Зрительный анализатор. Воспринимает инф. извне (топ. изображение на сетчатке и палочках); передает получ. информацию при помощи аксонов ганглиозных нерв. к зрительной коре головного мозга.
+	+

Задание 4. Исследование сердца человека. (5 баллов)

В современной медицине одним из классических и при этом важнейших методов диагностики заболеваний сердца является электрокардиограмма (ЭКГ), отражающая электрические процессы, происходящие в сердце.

Пожалуйста,

- 1) схематично нарисуйте ЭКГ здорового человека при частоте сердечных сокращений (ЧСС) – 100 ударов в минуту и скорости записи ленты – 50 мм/сек.
- 2) на изображенной Вами ЭКГ обозначьте комплексы: P, QRS и T.

Имейте в виду, что предварительно Вам необходимо, исходя из значения ЧСС и скорости записи ленты электрокардиографа, рассчитать интервалы между основными комплексами изображаемой Вами ЭКГ. Расчёты необходимо привести ниже:

Расчет:

100 ударов в минуту

$v_{\text{зап. ленты}} = 50 \text{ мм/сек.}$

од. комплекс P, QRS, T

$100 \text{ уд.} \Rightarrow 60 \text{ сек.}$

$1 \text{ удар} \rightarrow 0,6 \text{ сек.}$

$v_{\text{зап.}} = 50 \text{ мм/сек.}$

$0,6 \cdot 50 \text{ мм} = 30 \text{ мм}$

на 10 мм шкал. 1 удар.

100 уд - 1 мм.
 $1 \rightarrow x$
 $100x = 60$
 $x = \frac{60}{100}$
 $x = 0,6$

P - конф. пред
 QRS - конф. жел
 T - общее распадл.

Рисунок ЭКГ

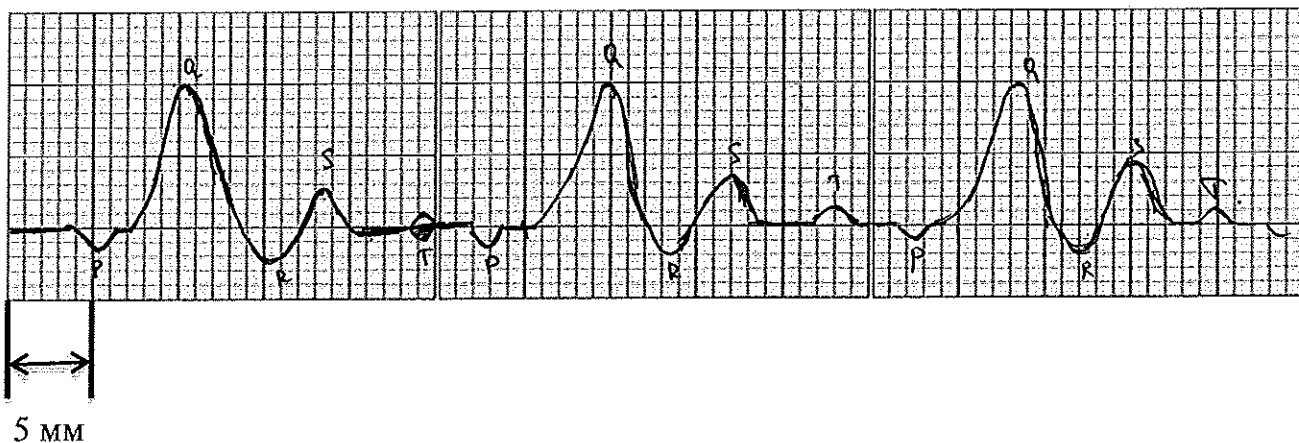

25

Желаем успехов!

